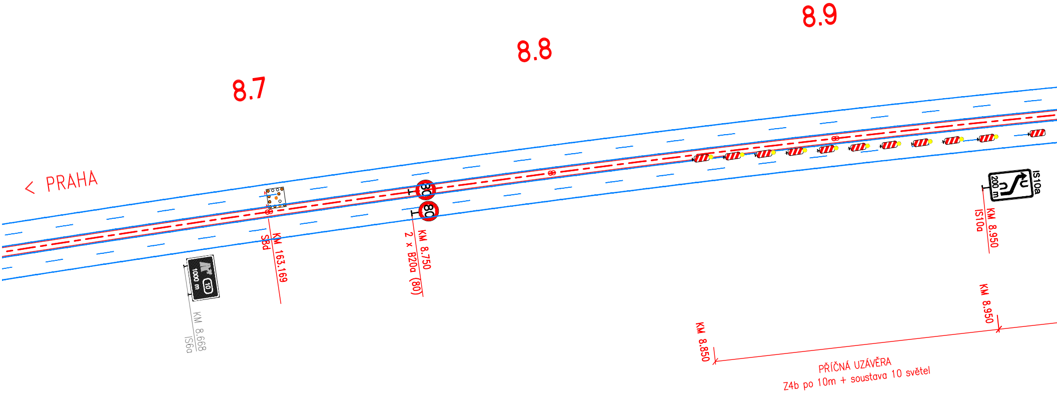
8.7
8.8
8.9
< PRAHA
1000 m
10
KM 8.668
IS6a
KM 163.169
S8d
80
80
KM 8.750
2 x B20a (80)
200 m
IS10a
KM 8.950
IS10a
KM 8.850
KM 8.950
PŘÍČNÁ UZÁVĚRA
Z4b po 10m + soustava 10 světel

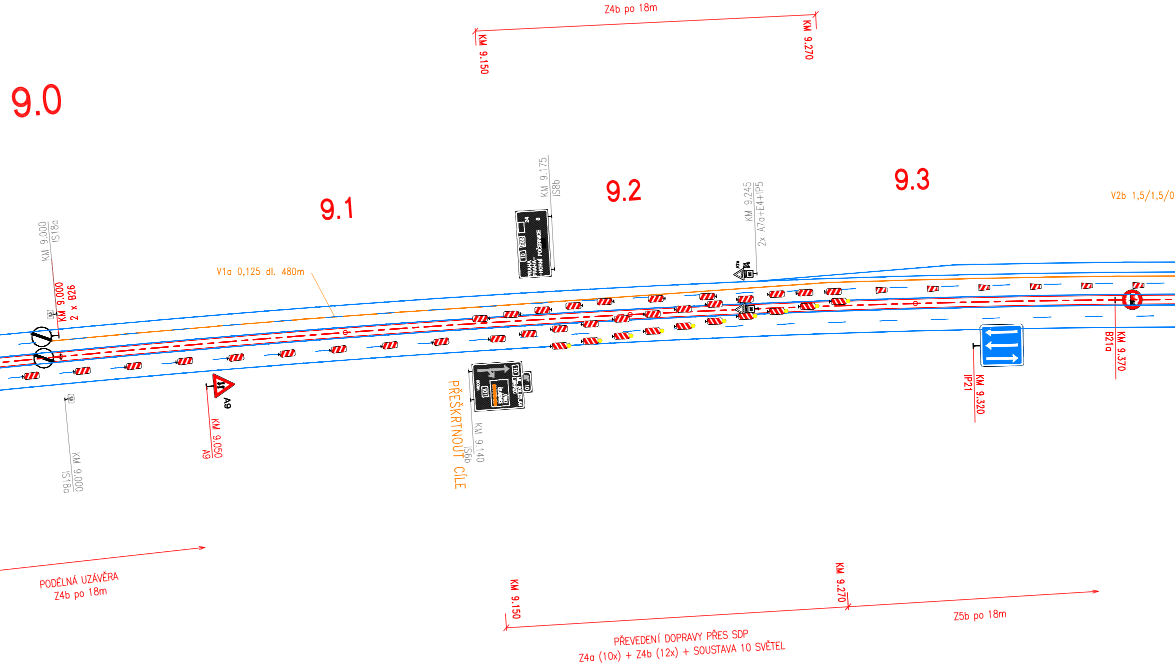
Z4b po 18m
KM 9.150
KM 9.270
9.0
9.1
9.2
9.3
KM 9.175
IS8b
PRAHA
PRAHA-
-HORNÍ POČERNICE
10
E65
24
8
KM 9.245
2x A7a+E4+IP5
V2b 1,5/1,5/0
KM 9.000
IS18a
V1a 0,125 dl. 480m
KM 9.000
2 x B26
A9
KM 9.050
A9
10
ML. BOLESLAV
LIBEREC
101
800m
10
PŘEŠKRTNOUT CÍLE
KM 9.140
IS6b
KM 9.320
IP21
KM 9.370
B21a
KM 9.000
IS18a
PODÉLNÁ UZÁVĚRA
Z4b po 18m
KM 9.150
KM 9.270
PŘEVEDENÍ DOPRAVY PŘES SDP
Z4a (10x) + Z4b (12x) + SOUSTAVA 10 SVĚTEL
Z5b po 18m

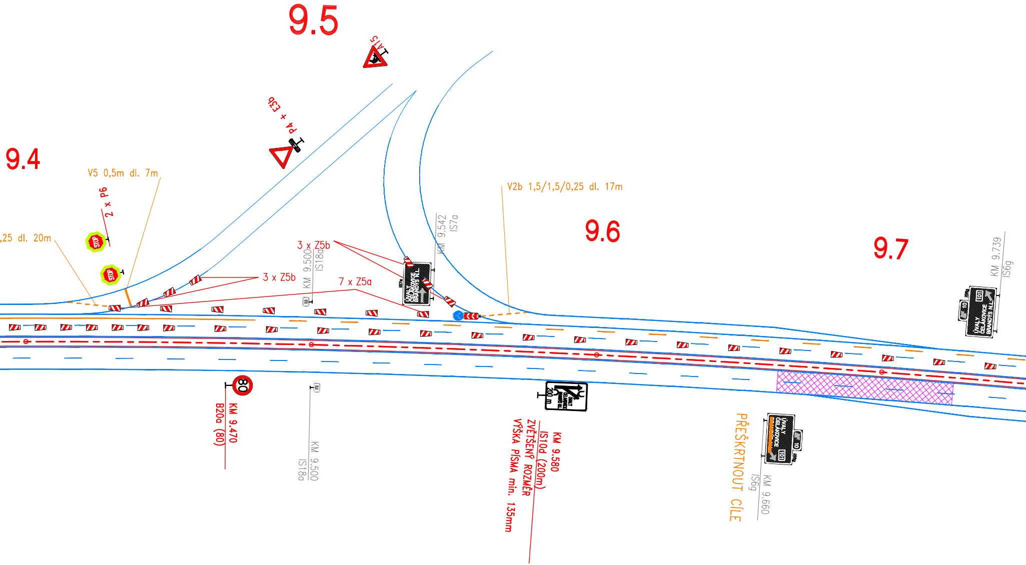
9.5
A15
P4 + E3b
9.4
V5 0,5m dl. 7m
2 x P6
,25 dl. 20m
V2b 1,5/1,5/0,25 dl. 17m
9.6
9.7
3 x Z5b
3 x Z5b
7 x Z5a
KM 9.500
IS18a
KM 9.542
IS7a
ÚVALY ČELÁKOVICE BRANDÝS N.L.
KM 9.739
IS6g
101
10
KM 9.470
B20a (80)
80
KM 9.500
IS18a
200 m
KM 9.580
IS10d (200m)
ZVĚTŠENÝ ROZMĚR
VÝŠKA PÍSMA min. 135mm
PŘEŠKRTNOUT CÍLE
KM 9.660
IS6g

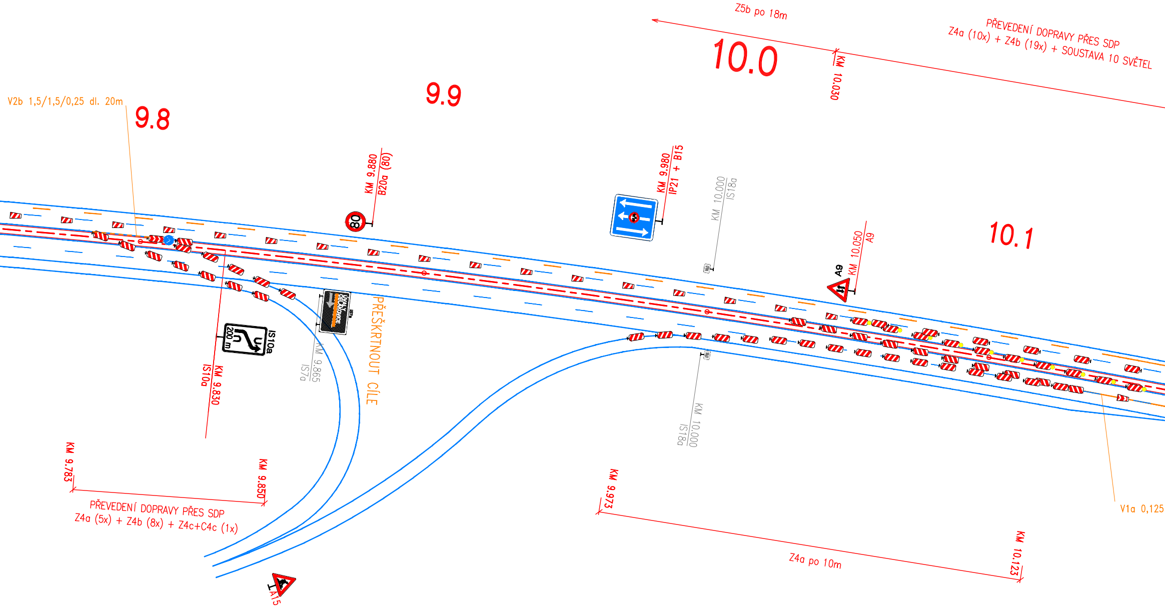
Z5b po 18m
PŘEVEDENÍ DOPRAVY PŘES SDP
Z4a (10x) + Z4b (19x) + SOUSTAVA 10 SVĚTEL
10.0
KM 10.030
V2b 1,5/1,5/0,25 dl. 20m
9.8
9.9
KM 9.880
B20a (80)
80
KM 9.980
IP21 + B15
KM 10.000
IS18a
10.1
A9
KM 10.050
A9
IS10a
200 m
KM 9.830
IS10a
ÚVALY
CELÁKOVICE
IS7a
KM 9.865
IS7a
PŘEŠKRTNOUT CÍLE
KM 10.000
IS18a
V1a 0,125
KM 9.783
KM 9.850
PŘEVEDENÍ DOPRAVY PŘES SDP
Z4a (5x) + Z4b (8x) + Z4c+C4c (1x)
KM 9.973
Z4a po 10m
KM 10.123
A15

LEGENDA:

🟦 STÁVAJÍCÍ VDZ

🟧 PROVIZORNÍ VDZ

(100)	B20a (100) KM 0.650	PŘECHODNÉ SVISLÉ DOPRAVNÍ ZNAČENÍ
	IP14b KM 0.650	STÁVAJÍCÍ SVISLÉ DOPRAVNÍ ZNAČENÍ (PŘÍP. ÚPRAVY JSOU POPSÁNY)

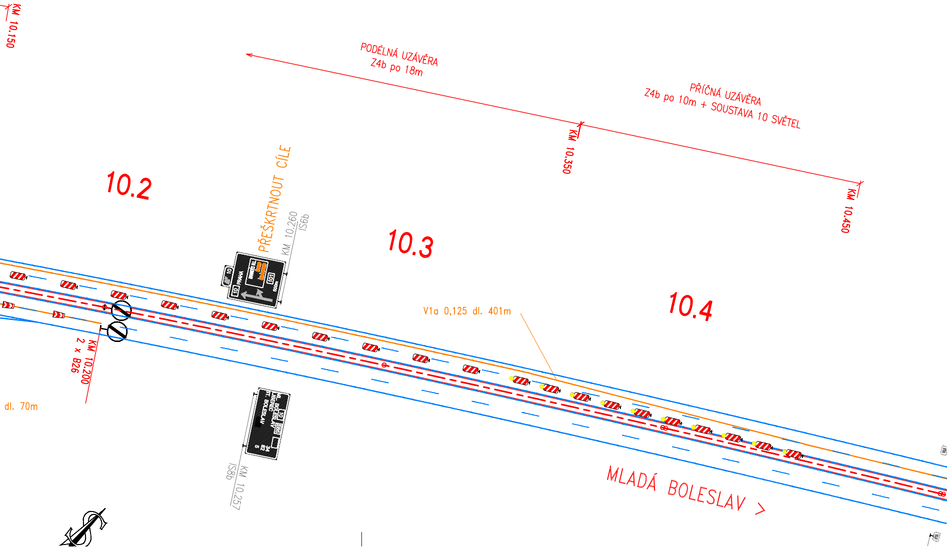
KM 10.150
PODÉLNÁ UZÁVĚRA
Z4b po 18m
PŘÍČNÁ UZÁVĚRA
Z4b po 10m + SOUSTAVA 10 SVĚTEL
KM 10.350
KM 10.450
10.2
10.3
10.4
PŘEŠKRTNOUT CÍLE
KM 10.260
IS6b
10
PRAHA
10
101
600m
V1a 0,125 dl. 401m
KM 10.200
2 x B26
dl. 70m
ML. BOLESLAV
LIBEREC
ST. BOLESLAV
10
E65
34
82
5
KM 10.257
IS8b
MLADÁ BOLESLAV >

Objednatel stavby:

KSÚS
KRAJSKÁ SPRÁVA A ÚDRŽBA SILNIC
Středočeského kraje

Krajská správa a údržba silnic Středočeského kraje, p.o.

Zborovská 11, 150 21 Praha 5
IČ: 000 66 001

Souřadnicový systém: S–JTSK
Výškový systém: Bpv

ETAPA – D2

Číslo zakázky:	16 113 00	HIP:	**Ing. Petr SOUČEK**	PONTEX S.R.O.®
		602214618, soucek@pontex.cz		
Schválil:	**Ing. Václav HVÍZDAL**	Zodp. projektant:	**Ing. Pavel HRDINA**	
		241096760, phr@pontex.cz		Praha 4, Bezová 1658, 147 14 tel: +420 244062215 fax: +420 244461038 e–mail: pontex@pontex.cz
Tech. kontrola:	**Ing. Petr DRBOHLAV**	Vypracoval:	**Ing. Jakub DVOŘÁK**	
		241096760, jdv@pontex.cz		

Objednatel:	**KSUS Středočeského kraje**	Obec:	**Zápy**	Kraj:	**Středočeský**

Akce:	II/101 ZÁPY, REKONSTRUKCE MOSTU EV. Č. 101–074b	Datum	Stupeň
		08/2016	**PDPS**
Část:	B.4 DOPRAVNÍ OPATŘENÍ	Souprava	Č. přílohy
Příloha:	DETAIL PŘEVEDENÍ DOPRAVY 1:1000		3.4